

Programa de Jóvenes hacia la Investigación Ciencias Experimentales

19 de octubre de 2020.
Vía Zoom.



Bienvenida

Dada la situación imperante en este momento, el programa, como tantas otras cosas en nuestra vida han cambiado y tenido ajustes para mantenerse, en beneficio de la comunidad estudiantil del bachillerato. Los puntos podrán modificarse conforme nos vayamos incorporando a actividades presenciales.



Agenda del día

- Programa de JHICE.
- Objetivos del Programa.
- Registro de alumnos.
- Conferencias.
- Visitas Guiadas.
- Estancias Cortas.
- Trabajos de Investigación.
- Consideraciones finales.



Programa de Jóvenes hacia la Investigación

A DISTANCIA

Es un programa Institucional que surge en 1989, a partir de la necesidad de impulsar matrícula de las carreras de corte científico.

Las actividades están a cargo del Departamento de Programas al Exterior de la Dirección General de Divulgación de la Ciencia (DGDC) y de la Secretaría Académica de la ENP.



Objetivo

Vincular el quehacer científico universitario con los estudiantes y profesores de Bachillerato.



Registro de alumnos

Formato para registro en Excell

- Un formato por profesor promotor.

Enviar a: pjhi.enp3@gmail.com

Fecha límite: 06 de noviembre de 2020.

<https://drive.google.com/file/d/1djB7-dKXjB9XR8HFHiG3NP9r9tFA2ruh/view?usp=sharing>

Núm. mínimo de alumnos: 5.

Se sugiere que no sean más de 20 para poder atenderlos adecuadamente.



Conferencias

Hasta el momento las conferencias serán virtuales, en la modalidad que proponga cada investigador:

- Reunión directa con el investigador.
- Conferencia previamente grabada y alojada en Ameyalli (Divulgación de la ciencia).
- “Ciencia a Sana Distancia” con el programa que mes a mes nos manda Pedro Munive o de los repositorios con que se cuenta.



Conferencias

Consideraciones

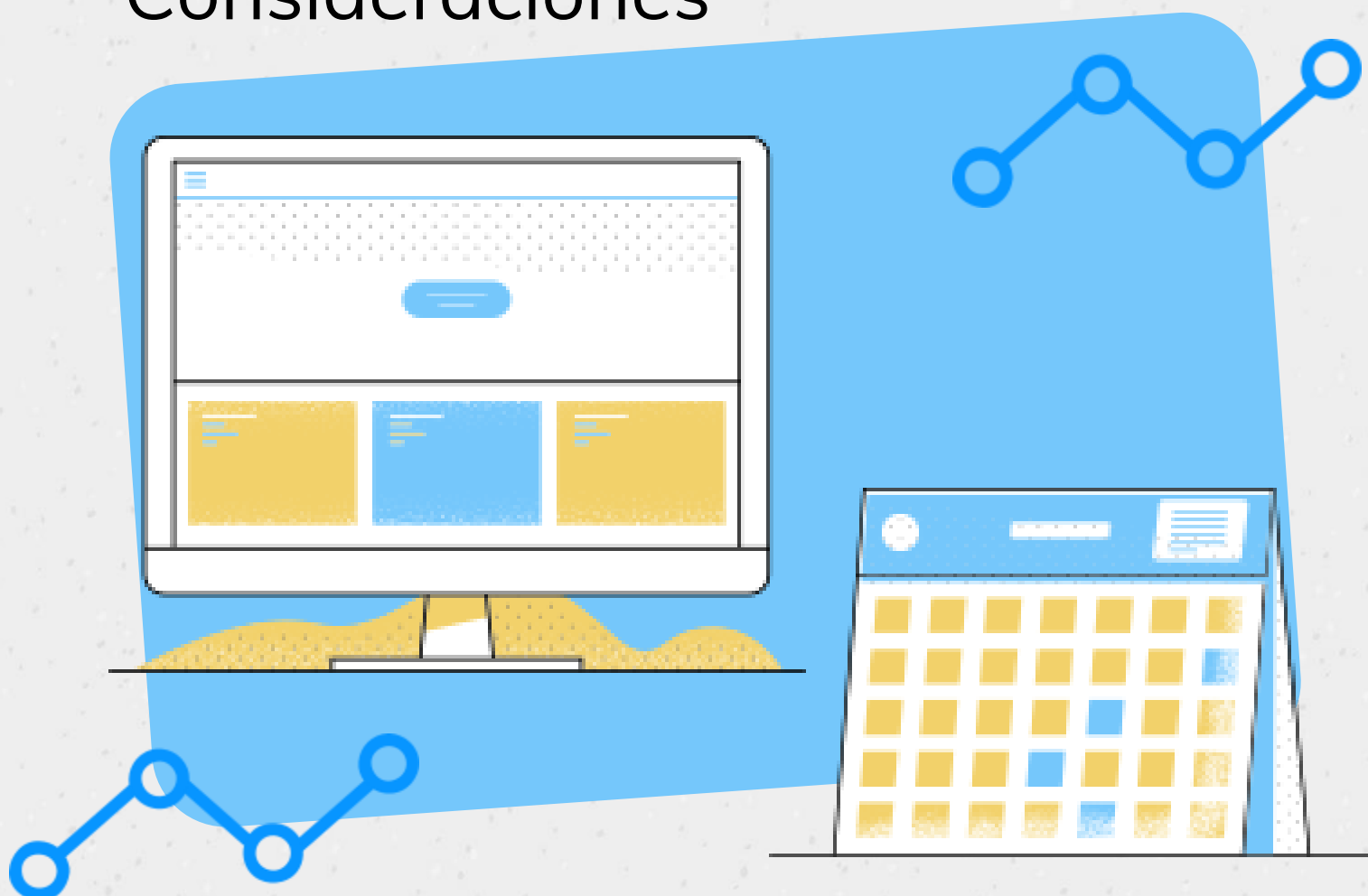

Los coordinadores mandarán un informe a fin de cada mes con el número total de conferencias en las que participó el plantel.

LISTADO INVESTIGADORES

Los listados los mandará Casita de las Ciencias en cuanto los tenga listos (probable a finales de octubre).

CIENCIA A SANA DISTANCIA

“Ciencia a Sana Distancia” ya está la programación para este mes.

SOLICITUD

Enviarla: pjhi.enp3@gmail.com con datos de la conferencia, fecha, hora, profesor promotor, alumnos que asistirán.

EVIDENCIA

Tomar captura de pantalla de las conferencias como evidencia y contestar el cuestionario de opinión. Solicitarlo por correo electrónico.

UNAM. ENP 3. JUSTO SIERRA



Visitas Guiadas

Por el momento no hay nada confirmado, se están haciendo las gestiones para poder realizar visitas virtuales, en cuanto se defina se avisará.



Estancias Cortas

Estancias 2021: no hay nada definido aún.

Estancias 2020: Procedimiento tentativo.

Se está gestionando una estancia por videoconferencia y virtual con algunos investigadores.

En cuanto se tengan afinados los detalles se contactarán con alumnos, de acuerdo al promedio y disponibilidad.



Trabajos de Investigación

- ❑ Se propone que sean de Investigación Documental.
- ❑ Se recomienda que no sean más de cinco alumnos por equipo de trabajo de investigación.
- ❑ Se está trabajando para que en marzo de 2021, se realice el Festival Científico de forma virtual, cuando se tenga definida convocatoria y fechas se avisará.

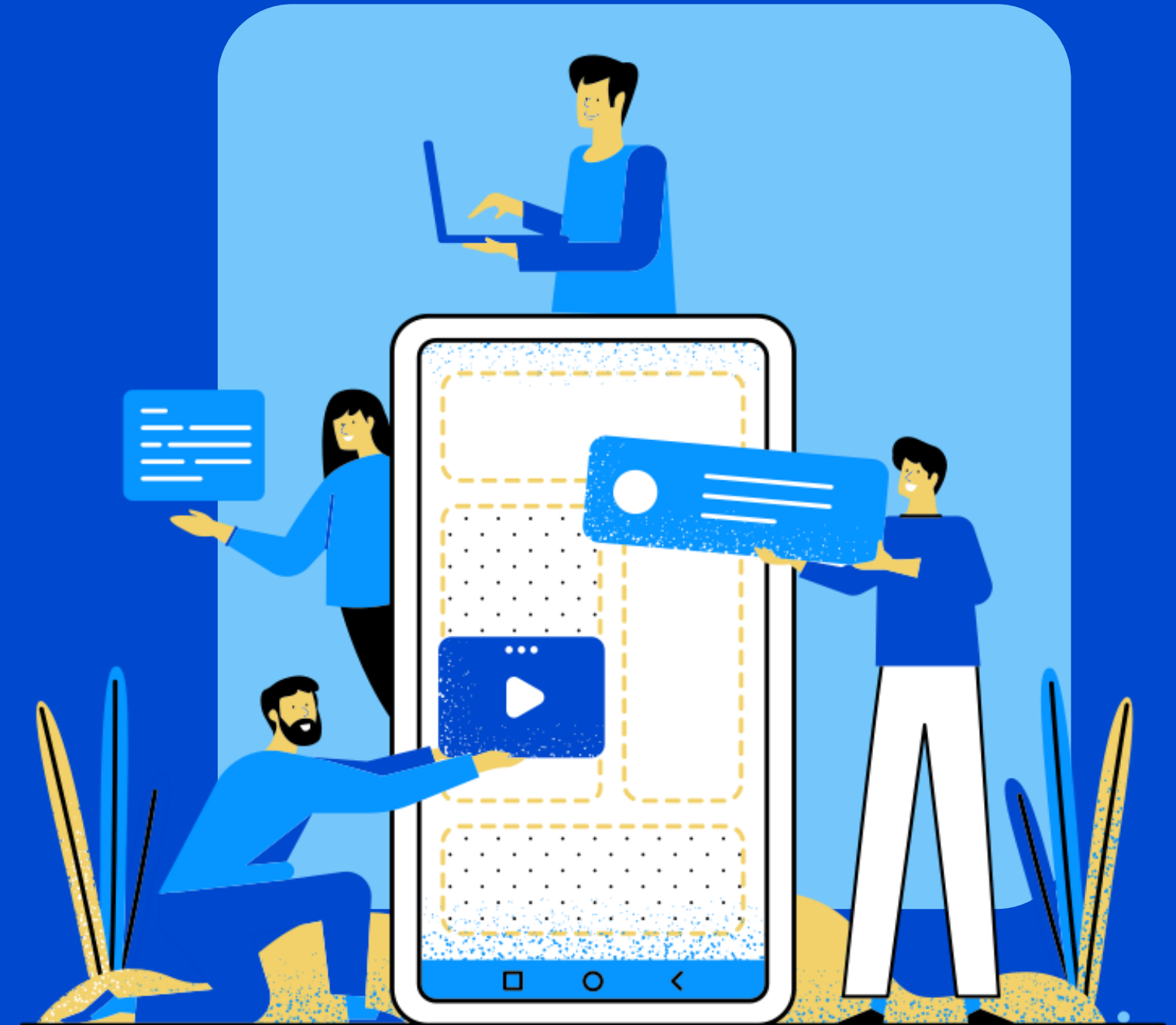

Consideraciones finales

Profesores promotores podrán obtener su constancia de manera virtual en la página:

<http://contacto.enp.unam.mx/Constancias-ENP/>

utilizando como usuario, el número de trabajador, y como contraseña, los 6 primeros caracteres del RFC.



Gracias por su atención

Agradecemos su compromiso y su colaboración con el programa.



UNAM. ENP 3. JUSTO SIERRA